

C. FERNANDA PURÓN
PRESENTE.

Me refiero a su solicitud de información identificada con folio 00501116, en la que requiere se le informe sobre lo siguiente: *Durante los meses enero y febrero 2016, cuanto pago por suministro de energía eléctrica a CFE, desglosando cantidad de kilowatts consumidos por cada edificio, central de carga y su precio correspondiente, así como el pago de la estimación de consumo de energía eléctrica donde no cuente con medidor y el pago correspondiente.* Al respecto me permito informarle que, derivado de la búsqueda en nuestros archivos de la información solicitada, se encontró lo siguiente:

1.- Respecto al mes de enero, conforme al desglose que aparece en los recibos extendidos por la Comisión Federal de Electricidad al Instituto Municipal de Planeación correspondientes a los meses de diciembre-enero y enero-febrero, considerando sólo los días correspondientes al mes de enero, se consumió un total de 1,326 (un mil trescientos veintiséis) kilowatts, lo que representó un importe de \$1,242.58 (un mil doscientos cuarenta y dos pesos, 58/100, M.N.).

2.- Respecto al mes de febrero, conforme al desglose que aparece en los recibos extendidos por la Comisión Federal de Electricidad al Instituto Municipal de Planeación correspondientes a los meses de enero-febrero y febrero-marzo, considerando sólo los días correspondientes al mes de febrero, se consumió un total de 1,073 (un mil setenta y tres) kilowatts, lo que representó un importe de \$1,071.67 (un mil setenta y un pesos, 67/100, M.N.).

Cabe señalar que el Instituto Municipal de Planeación de Saltillo cuenta con un sólo edificio, mismo que se encuentra ubicado en Blvd. Luis Donald Colosio 1472, Col. Valle Real, en la Ciudad de Saltillo, Coahuila, por lo que la información solamente versa sobre dicho edificio.

Así mismo, para mayor claridad en la información proporcionada, hago de su conocimiento que las fechas de corte para la generación de recibos que emite la Comisión Federal de Electricidad a este Instituto tienen lugar a mitad de mes, por lo que los montos corresponden a la mitad del mes anterior y la del siguiente.

La facturación integrada por mes (es decir, ya con todos los conceptos integrados y considerando los días que comprenden el período que contempla cada recibo) quedó de la siguiente manera:

1.- Del Período diciembre a enero:

\$3,837.00 (tres mil ochocientos treinta y siete pesos, 00/100, M.N.)

2.- Del Período enero a febrero:

\$4,299.00 (cuatro mil doscientos noventa y nueve pesos, 00/100, M.N.)

3.- Del Período febrero a marzo:

\$3438.85 (tres mil cuatrocientos treinta y ocho pesos, 85/100, M.N.)

Se adjunta copia digitalizada de los recibos a los que se hace referencia a efecto de que esté en condiciones de corroborar los datos que aquí se le proporcionan.

Con lo anterior se da respuesta en términos precisos a su solicitud de información, de conformidad con lo dispuesto en los artículos 6 de la Constitución Política de los Estados Unidos Mexicanos, en el párrafo séptimo del artículo 7 y el párrafo quinto del artículo 8 de la Constitución Política del Estado de Coahuila y en el artículo 139 de la Ley de Acceso a la Información Pública y Protección de Datos Personales para el Estado de Coahuila de Zaragoza.

En cumplimiento a lo dispuesto por el artículo 147 de la Ley de Acceso a la Información Pública y Protección de Datos Personales para el Estado de Coahuila de Zaragoza, si Usted no está conforme con la presente respuesta, puede hacer valer el recurso de revisión, el cuál podrá interponer de manera directa y por medios electrónicos a través del sistema INFOCOAHUILA ante el Instituto Coahuilense de Acceso a la Información Pública. Siendo cuanto lo anterior, reciba un cordial saludo.

ATENTAMENTE
Saltillo, Coahuila a 01 de junio de 2016.



LIC. JOSÉ DE JESÚS RUIZ FERNÁNDEZ
COORDINADOR JURÍDICO
INSTITUTO MUNICIPAL DE PLANEACIÓN

C.c.p.- Archivo.



Comisión Federal de Electricidad

Av. Paseo de la Reforma Num. 164
Col. Juárez, México, D.F. 06600
RFC: CFE370814-Q10

Número de servicio:

350 150 100 811

Total a pagar:

\$3,837.00

(TRES MIL OCHOCIENTOS TREINTA Y SIETE PESOS 00/100 M.N.)

Fecha limite de pago:

29 ENE 16

Nombre y Domicilio:

INST MUNICIPAL DE PLANEACION
BLVD LUIS DONALDO C 1472 25198
V CARRANZA
LOS PINOS 1 SEC PTE
SALTILLO ORIENTE, Coah

Ruta: 66DD19F016621940
Periodo: 14 DIC 15 A 14 ENE 16

Función	No. Medidor	Lectura actual	Lectura anterior	Diferencia	Totales
kWh	5L99C8	11319	10205	1114	1,114
kW	5L99C8	14	0	14	14
kVArh	5L99C8	1096	1018	78	78

Mes	Días de mes	Consumo prom. diario	Energía kWh	Precios \$/kWh	Importe \$
DIC 15	17	35.9354	611	0.910	555.92
ENE 16	14	35.9355	503	0.937	471.40

Mes	Factor de proporción	Demanda máxima kW	Precios \$/kWh	Importe \$	Factor de potencia
DIC 15	0.5484	14	164.02	1,259.27	
ENE 16	0.4515	14	163.89	1,035.94	99.76

Tarifa	Carga conectada kW	Demanda contratada kW	Multiplicador
OM	22	22	1

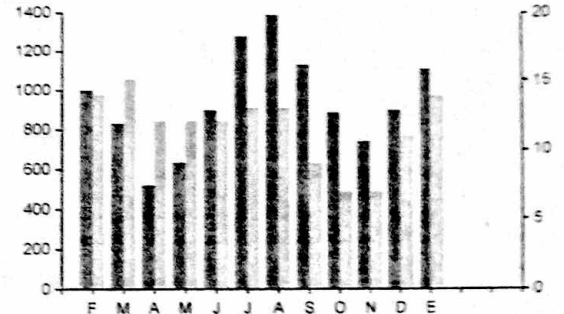

Mes	Demanda máxima kW	Consumo total kWh	F.P. %	F.C. %	Precio medio
FEB 15	14	996	99.07	9	3.6784
MAR 15	15	828	99.43	8	3.9414
ABR 15	12	521	98.93	6	4.8668
MAY 15	12	630	98.43	7	4.0987
JUN 15	12	895	99.18	10	3.1783
JUL 15	13	1,280	99.86	14	2.5857
AGO 15	13	1,390	99.74	15	2.4449
SEP 15	9	1,132	99.71	17	2.3341
OCT 15	7	884	99.68	18	2.3237
NOV 15	7	747	99.75	15	2.5174
DIC 15	11	902	99.71	11	2.9785
ENE 16	14	1,114	99.76	11	2.9694

Avisos Importantes

- Corte a partir de 30 ENE 16.
- Nos transformamos para servirte mejor.
- Servicio a Clientes Teléfono 071.

Datos Fiscales del Receptor
IMP131111/18

Serie: DM Folio: 000011861671
Folio Fiscal: FF8F181-2DC9-401B-A3BE-53DF94C22985
N. Certificado del SAT: 00001000000300494998
No. certificado del CSD: 00001000000300470059
Fecha y Hora de certificación: 2016-01-15T18:40:34

Unidad de medida: No Aplica
Forma de pago: No Identificado



MORALES CON FINES NO LUCRATIVOS
Este documento es una representación impresa de un CFDI

Cadena original

01:FF8F181-2DC9-401B-A3BE-53DF94C229852016-01-15T18:40:34

02:00001000000300494998

03:00001000000300470059

Señal Digital del CFDI

04:00001000000300494998

05:00001000000300470059

Señal Digital del SAT

06:00001000000300494998

07:00001000000300470059

Estado de cuenta

Conceptos	Importe \$
Energía	1,027.33
Demanda Máxima	2,296.45
2% Baja Tensión	66.45
Bonificación Factor de Potencia	-81.34
Subtotal	3,307.89
IVA 16%	529.29
Facturación del Periodo	3,837.15
Adeudo Anterior	3,117.30
Su Pago	-3,117.00
Total	\$3,837.45

Pago en una sola exhibición

Fecha y lugar de impresión: 15 ENE 16 18:40:34

AV. URDINOZA 866 COL. CENTRO SALTILLO SALTILLO Coahuila México CP 25000

El Sistema Federal trabaja contra la impunidad, con tu ayuda fortalecemos la justicia

Secretaría de la Función Pública quejas y denuncias al Teléfono: 018007119840

Total a pagar:

\$3,837.00

(TRES MIL OCHOCIENTOS TREINTA Y SIETE PESOS 00/100 M.N.)

350150100811
01 350150100811 160129 000003837 0



Ruta: 66DD19F016621940

Clave de envío: Reportar



Comisión Federal de Electricidad

Av. Paseo de la Reforma Num. 164
Col. Juárez, México, D.F. 06600
RFC: CFE370814-Q10

Número de servicio:

350 150 100 811

Total a pagar:

\$4,299.00

(CUATRO MIL DOSCIENTOS NOVENTA Y NUEVE PESOS 00/100 M.N.)

Nombre y Domicilio:

INST MUNICIPAL DE PLANEACION
BLVD LUIS DONALDO C 1472 25198
V CARRANZA
LOS PINOS 1 SEC PTE
SALTILLO ORIENTE, Coah

Fecha límite de pago:

27 FEB 16

Tarifa	Carga conectada kW	Demanda contratada kW	Multiplicador
OM	23	23	1

Ruta: 66DD19F016621940
Periodo: 14 ENE 16 A 12 FEB 16

Datos históricos

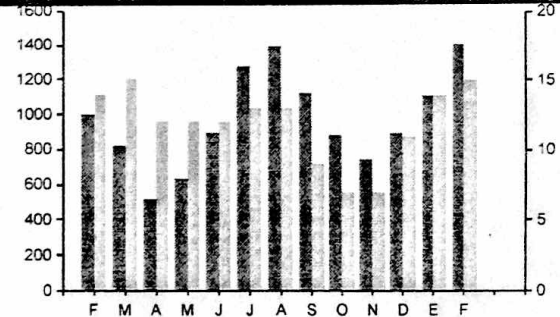

Función	No. Medidor	Lectura actual	Lectura anterior	Diferencia	Totales
kWh	5L99C8	12723	11319	1404	1,404
kW	5L99C8	15	0	15	15
kVAh	5L99C8	1198	1096	102	102

Mes	Días de mes	Consumo prom. diario	Energía kWh	Precios \$/kWh	Importe \$
ENE 16	17	48.4137	823	0.937	771.18
FEB 16	12	48.4138	581	0.999	580.38

Mes	Factor de proporción	Demanda máxima kW	Precios \$/kWh	Importe \$	Factor de potencia
ENE 16	0.5483	15	163.89	1,347.91	99.74
FEB 16	0.4137	15	164.76	1,022.41	

Mes	Demanda máxima kW	Consumo total kWh	F.P. %	F.C. %	Precio medio
FEB 15	14	996	99.07	9	3.6784
MAR 15	15	828	99.43	8	3.9414
ABR 15	12	521	98.93	6	4.8568
MAY 15	12	630	98.43	7	4.0987
JUN 15	12	895	99.18	10	3.1763
JUL 15	13	1,280	99.66	14	2.5887
AGO 15	13	1,390	99.74	15	2.4449
SEP 15	9	1,132	99.71	17	2.3341
OCT 15	7	884	99.68	18	2.3237
NOV 15	7	747	99.75	15	2.5174
DIC 15	11	902	99.71	11	2.9785
ENE 16	14	1,114	99.76	11	2.9694
FEB 16	15	1,404	99.74	13	2.6394

Avisos Importantes

- Corte a partir de 28 FEB 16.
- Nos transformamos para servirte mejor.
- Servicio a Clientes Teléfono 071.

Estado de cuenta

Conceptos	Importe \$
Energía	1,351.57
Demanda Máxima	2,370.82
2% Baja Tensión	74.44
Bonificación Factor de Potencia	-91.12
Subtotal	3,705.71
IVA 16%	592.91
Facturación del Periodo	4,298.62
Adeudo Anterior	3,837.45
Su Pago	-3,837.00
Total	\$4,299.07

Datos Fiscales del Receptor

IMP131111Y8

Serie: DM Folio: 000012051205
Folio Fiscal: 7DB4DEBF-93B5-44E2-8941-4A117A97C874
N. Certificado del SAT: 00001000000300494998
No. certificado del CSD: 00001000000300470059
Fecha y Hora de certificación: 2016-02-15T16:28:19

Unidad de medida: No Aplica
Forma de pago: No Identificado
MORALES CON FINES NO LUCRATIVOS



Cadena original

Este documento es una representación impresa de un CFDI

Sello Digital del CFDI

Unidad de medida: No Aplica
Forma de pago: No Identificado

Sello Digital del SAT

Unidad de medida: No Aplica
Forma de pago: No Identificado

Pago en una sola exhibición

15 FEB 16 18:21:18 hrs.
AV. URDINOLA 995 COL. CENTRO SALTILLO SALTILLO Coahuila Mexico CP 25000
El Gobierno Federal trabaja contra la impunidad, con tu ayuda fortalecemos la lucha
Secretaría de la Función Pública quejas y denuncias al Teléfono: 018007119645

350150100811
01 350150100811 160227 000004299 0



Total a pagar:

\$4,299.00

(CUATRO MIL DOSCIENTOS NOVENTA Y NUEVE PESOS 00/100 M.N.)

Ruta: 66DD19F016621940

Clave de envío: Repartir



Comisión Federal de Electricidad

Av. Paseo de la Reforma Num. 164
Col. Juárez, México, D.F. 06600
RFC: CFE370814-Q10

Número de servicio:

350 150 100 811

Total a pagar:

\$7,737.00

(SIETE MIL SETECIENTOS TREINTA Y SIETE PESOS 00/100 M.N.)

Fecha límite de pago:

26 MAR 16

Nombre y Domicilio:

INST MUNICIPAL DE PLANEACION
BLVD LUIS DONALDO C 1472 25198
V CARRANZA
LOS PINOS 1 SEC PTE
SALTILLO ORIENTE, Coah

Table with columns: Tarifa, Carga conectada kW, Demanda contratada kW, Multiplicador. Values: OM, 23, 23, 1.

Datos históricos

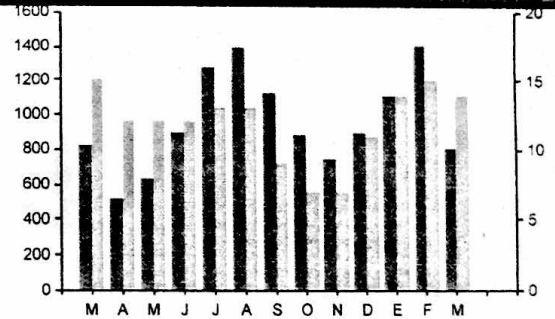

Table with columns: Mes, Demanda máxima kW, Consumo total kWh, F.P. %, F.C. %, Precio medio.

Table with columns: Mes, Demanda máxima kW, Consumo total kWh, F.P. %, F.C. %, Precio medio. Rows for months from MAR 15 to MAR 16.

Estado de cuenta

Table with columns: Conceptos, Importe \$. Rows include Energía, Demanda Máxima, 2% Baja Tensión, Bonificación Factor de Potencia, Subtotal, IVA 16%, Facturación del Periodo, Adeudo Anterior, Total.

Datos Fiscales del Receptor
IMP131111Y8

Serie: DM Folio: 000012205328
Folio Fiscal: 8F330B48-B001-4244-87F9-46596B416F31
N. Certificado del SAT: 0000100000300494998
No. certificado del CSD: 0000100000300470059
Fecha y Hora de certificación: 2016-03-14T16:42:37

Unidad de medida: No Aplica
Forma de pago: No Identificado



MORALES CON FINES NO LUCRATIVOS
Este documento es una representación impresa de un CFDI

Cadena original

[1.98F330B48-B001-4244-87F9-46596B416F312016-03-14T16:42:37]P[C]e[1]y[A]d[2]e[3]e[4]D[5]T[6]P[7]o[8]L[9]F[10]B[11]S[12]G[13]N[14]M[15]3[16]d[17]G[18]v[19]a[20]n[21]o[22]D[23]e[24]1[25]C[26]H[27]N[28]G[29]B[30]m[31]G[32]h[33]Y[34]S[35]E[36]E[37]9[38]X[39]6[40]P[41]1[42]Z[43]c[44]S[45]4[46]2[47]B[48]o[49]w[50]n[51]o[52]r[53]y[54]6[55]S[56]8[57]2[58]Z[59]q[60]J[61]Y[62]5[63]c[64]V[65]E[66]g[67]m[68]S[69]I[70]Q[71]h[72]L[73]p[74]w[75]y[76]C[77]z[78]L[79]e[80]3[81]p[82]Y[83]K[84]9[85]x[86]1[87]K[88]o[89]6[90]H[91]a[92]S[93]e[94]l[95]l[96]d[97]K[98]D[99]C[100]H[101]G[102]Y[103]S[104]H[105]d[106]a[107]l[108]q[109]h[110]D[111]V[112]B[113]F[114]W[115]u[116]d[117]A[118]S[119]i[120]3[121]+R[122]v[123]C[124]S[125]6[126]N[127]m[128]k[129]-M[130]h[131]d[132]-t[133]z[134]u[135]Z[136]35X[137]v[138]a[139]h[140]v[141]h[142]N[143]C[144]F[145]o[146]C[147]C[148]9[149]p[150]u[151]F[152]4[153]x[154]L[155]L[156]E[157]g[158]h[159]3[160]2[161]k[162]e[163]p[164]p[165]v[166]e[167]l[168]t[169]y[170]g[171]C[172]W[173]S[174]k[175]A[176]M[177]X[178]J[179]z[180]q[181]1[182]r[183]P[184]S[185]2[186]p[187]j[188]M[189]N[190]k[191]O[192]c[193]4[194]w[195]P[196]+K[197]H[198]N[199]L[200]2[201]3[202]m[203]G[204]c[205]N[206]G[207]H[208]C[209]w[210]J[211]F[212]N[213]X[214]E[215]z[216]g[217]u[218]n[219]O[220]S[221]K[222]9[223]E[224]M[225]z[226]B[227]v[228]j[229]c[230]a[231]7[232]e[233]a[234]l[235]e[236]l[237]l[238]d[239]K[240]D[241]C[242]H[243]G[244]Y[245]S[246]H[247]d[248]a[249]l[250]q[251]h[252]D[253]V[254]B[255]F[256]W[257]u[258]d[259]A[260]S[261]i[262]3[263]+R[264]v[265]C[266]S[267]6[268]N[269]m[270]k[271]-M[272]h[273]d[274]-t[275]z[276]u[277]Z[278]35X[279]v[280]a[281]h[282]v[283]h[284]N[285]C[286]F[287]o[288]C[289]C[290]9[291]p[292]u[293]F[294]4[295]x[296]L[297]L[298]E[299]g[300]h[301]3[302]2[303]k[304]e[305]p[306]p[307]v[308]e[309]l[310]t[311]y[312]g[313]C[314]W[315]S[316]k[317]A[318]M[319]X[320]J[321]z[322]q[323]1[324]r[325]P[326]S[327]2[328]p[329]j[330]M[331]N[332]k[333]O[334]c[335]4[336]w[337]P[338]+K[339]H[340]N[341]L[342]2[343]3[344]m[345]G[346]c[347]N[348]G[349]H[350]C[351]w[352]J[353]F[354]N[355]X[356]E[357]z[358]g[359]u[360]n[361]O[362]S[363]K[364]9[365]E[366]M[367]z[368]B[369]v[370]j[371]c[372]a[373]7[374]e[375]a[376]l[377]e[378]l[379]l[380]d[381]K[382]D[383]C[384]H[385]G[386]Y[387]S[388]H[389]d[390]a[391]l[392]q[393]h[394]D[395]V[396]B[397]F[398]W[399]u[400]d[401]A[402]S[403]i[404]3[405]+R[406]v[407]C[408]S[409]6[410]N[411]m[412]k[413]-M[414]h[415]d[416]-t[417]z[418]u[419]Z[420]35X[421]v[422]a[423]h[424]v[425]h[426]N[427]C[428]F[429]o[430]C[431]C[432]9[433]p[434]u[435]F[436]4[437]x[438]L[439]L[440]E[441]g[442]h[443]3[444]2[445]k[446]e[447]p[448]p[449]v[450]e[451]l[452]t[453]y[454]g[455]C[456]W[457]S[458]k[459]A[460]M[461]X[462]J[463]z[464]q[465]1[466]r[467]P[468]S[469]2[470]p[471]j[472]M[473]N[474]k[475]O[476]c[477]4[478]w[479]P[480]+K[481]H[482]N[483]L[484]2[485]3[486]m[487]G[488]c[489]N[490]G[491]H[492]C[493]w[494]J[495]F[496]N[497]X[498]E[499]z[500]g[501]u[502]n[503]O[504]S[505]K[506]9[507]E[508]M[509]z[510]B[511]v[512]j[513]c[514]a[515]7[516]e[517]a[518]l[519]e[520]l[521]l[522]d[523]K[524]D[525]C[526]H[527]G[528]Y[529]S[530]H[531]d[532]a[533]l[534]q[535]h[536]D[537]V[538]B[539]F[540]W[541]u[542]d[543]A[544]S[545]i[546]3[547]+R[548]v[549]C[550]S[551]6[552]N[553]m[554]k[555]-M[556]h[557]d[558]-t[559]z[560]u[561]Z[562]35X[563]v[564]a[565]h[566]v[567]h[568]N[569]C[570]F[571]o[572]C[573]C[574]9[575]p[576]u[577]F[578]4[579]x[580]L[581]L[582]E[583]g[584]h[585]3[586]2[587]k[588]e[589]p[590]p[591]v[592]e[593]l[594]t[595]y[596]g[597]C[598]W[599]S[600]k[601]A[602]M[603]X[604]J[605]z[606]q[607]1[608]r[609]P[610]S[611]2[612]p[613]j[614]M[615]N[616]k[617]O[618]c[619]4[620]w[621]P[622]+K[623]H[624]N[625]L[626]2[627]3[628]m[629]G[630]c[631]N[632]G[633]H[634]C[635]w[636]J[637]F[638]N[639]X[640]E[641]z[642]g[643]u[644]n[645]O[646]S[647]K[648]9[649]E[650]M[651]z[652]B[653]v[654]j[655]c[656]a[657]7[658]e[659]a[660]l[661]e[662]l[663]l[664]d[665]K[666]D[667]C[668]H[669]G[670]Y[671]S[672]H[673]d[674]a[675]l[676]q[677]h[678]D[679]V[680]B[681]F[682]W[683]u[684]d[685]A[686]S[687]i[688]3[689]+R[690]v[691]C[692]S[693]6[694]N[695]m[696]k[697]-M[698]h[699]d[700]-t[701]z[702]u[703]Z[704]35X[705]v[706]a[707]h[708]v[709]h[710]N[711]C[712]F[713]o[714]C[715]C[716]9[717]p[718]u[719]F[720]4[721]x[722]L[723]L[724]E[725]g[726]h[727]3[728]2[729]k[730]e[731]p[732]p[733]v[734]e[735]l[736]t[737]y[738]g[739]C[740]W[741]S[742]k[743]A[744]M[745]X[746]J[747]z[748]q[749]1[750]r[751]P[752]S[753]2[754]p[755]j[756]M[757]N[758]k[759]O[760]c[761]4[762]w[763]P[764]+K[765]H[766]N[767]L[768]2[769]3[770]m[771]G[772]c[773]N[774]G[775]H[776]C[777]w[778]J[779]F[780]N[781]X[782]E[783]z[784]g[785]u[786]n[787]O[788]S[789]K[790]9[791]E[792]M[793]z[794]B[795]v[796]j[797]c[798]a[799]7[800]e[801]a[802]l[803]e[804]l[805]l[806]d[807]K[808]D[809]C[810]H[811]G[812]Y[813]S[814]H[815]d[816]a[817]l[818]q[819]h[820]D[821]V[822]B[823]F[824]W[825]u[826]d[827]A[828]S[829]i[830]3[831]+R[832]v[833]C[834]S[835]6[836]N[837]m[838]k[839]-M[840]h[841]d[842]-t[843]z[844]u[845]Z[846]35X[847]v[848]a[849]h[850]v[851]h[852]N[853]C[854]F[855]o[856]C[857]C[858]9[859]p[860]u[861]F[862]4[863]x[864]L[865]L[866]E[867]g[868]h[869]3[870]2[871]k[872]e[873]p[874]p[875]v[876]e[877]l[878]t[879]y[880]g[881]C[882]W[883]S[884]k[885]A[886]M[887]X[888]J[889]z[890]q[891]1[892]r[893]P[894]S[895]2[896]p[897]j[898]M[899]N[900]k[901]O[902]c[903]4[904]w[905]P[906]+K[907]H[908]N[909]L[910]2[911]3[912]m[913]G[914]c[915]N[916]G[917]H[918]C[919]w[920]J[921]F[922]N[923]X[924]E[925]z[926]g[927]u[928]n[929]O[930]S[931]K[932]9[933]E[934]M[935]z[936]B[937]v[938]j[939]c[940]a[941]7[942]e[943]a[944]l[945]e[946]l[947]l[948]d[949]K[950]D[951]C[952]H[953]G[954]Y[955]S[956]H[957]d[958]a[959]l[960]q[961]h[962]D[963]V[964]B[965]F[966]W[967]u[968]d[969]A[970]S[971]i[972]3[973]+R[974]v[975]C[976]S[977]6[978]N[979]m[980]k[981]-M[982]h[983]d[984]-t[985]z[986]u[987]Z[988]35X[989]v[990]a[991]h[992]v[993]h[994]N[995]C[996]F[997]o[998]C[999]C[1000]9[1001]p[1002]u[1003]F[1004]4[1005]x[1006]L[1007]L[1008]E[1009]g[1010]h[1011]3[1012]2[1013]k[1014]e[1015]p[1016]p[1017]v[1018]e[1019]l[1020]t[1021]y[1022]g[1023]C[1024]W[1025]S[1026]k[1027]A[1028]M[1029]X[1030]J[1031]z[1032]q[1033]1[1034]r[1035]P[1036]S[1037]2[1038]p[1039]j[1040]M[1041]N[1042]k[1043]O[1044]c[1045]4[1046]w[1047]P[1048]+K[1049]H[1050]N[1051]L[1052]2[1053]3[1054]m[1055]G[1056]c[1057]N[1058]G[1059]H[1060]C[1061]w[1062]J[1063]F[1064]N[1065]X[1066]E[1067]z[1068]g[1069]u[1070]n[1071]O[1072]S[1073]K[1074]9[1075]E[1076]M[1077]z[1078]B[1079]v[1080]j[1081]c[1082]a[1083]7[1084]e[1085]a[1086]l[1087]e[1088]l[1089]l[1090]d[1091]K[1092]D[1093]C[1094]H[1095]G[1096]Y[1097]S[1098]H[1099]d[1100]a[1101]l[1102]q[1103]h[1104]D[1105]V[1106]B[1107]F[1108]W[1109]u[1110]d[1111]A[1112]S[1113]i[1114]3[1115]+R[1116]v[1117]C[1118]S[1119]6[1120]N[1121]m[1122]k[1123]-M[1124]h[1125]d[1126]-t[1127]z[1128]u[1129]Z[1130]35X[1131]v[1132]a[1133]h[1134]v[1135]h[1136]N[1137]C[1138]F[1139]o[1140]C[1141]C[1142]9[1143]p[1144]u[1145]F[1146]4[1147]x[1148]L[1149]L[1150]E[1151]g[1152]h[1153]3[1154]2[1155]k[1156]e[1157]p[1158]p[1159]v[1160]e[1161]l[1162]t[1163]y[1164]g[1165]C[1166]W[1167]S[1168]k[1169]A[1170]M[1171]X[1172]J[1173]z[1174]q[1175]1[1176]r[1177]P[1178]S[1179]2[1180]p[1181]j[1182]M[1183]N[1184]k[1185]O[1186]c[1187]4[1188]w[1189]P[1190]+K[1191]H[1192]N[1193]L[1194]2[1195]3[1196]m[1197]G[1198]c[1199]N[1200]G[1201]H[1202]C[1203]w[1204]J[1205]F[1206]N[1207]X[1208]E[1209]z[1210]g[1211]u[1212]n[1213]O[1214]S[1215]K[1216]9[1217]E[1218]M[1219]z[1220]B[1221]v[1222]j[1223]c[1224]a[1225]7[1226]e[1227]a[1228]l[1229]e[1230]l[1231]l[1232]d[1233]K[1234]D[1235]C[1236]H[1237]G[1238]Y[1239]S[1240]H[1241]d[1242]a[1243]l[1244]q[1245]h[1246]D[1247]V[1248]B[1249]F[1250]W[1251]u[1252]d[1253]A[1254]S[1255]i[1256]3[1257]+R[1258]v[1259]C[1260]S[1261]6[1262]N[1263]m[1264]k[1265]-M[1266]h[1267]d[1268]-t[1269]z[1270]u[1271]Z[1272]35X[1273]v[1274]a[1275]h[1276]v[1277]h[1278]N[1279]C[1280]F[1281]o[1282]C[1283]C[1284]9[1285]p[1286]u[1287]F[1288]4[1289]x[1290]L[1291]L[1292]E[1293]g[1294]h[1295]3[1296]2[1297]k[1298]e[1299]p[1300]p[1301]v[1302]e[1303]l[1304]t[1305]y[1306]g[1307]C[1308]W[1309]S[1310]k[1311]A[1312]M[1313]X[1314]J[1315]z[1316]q[1317]1[1318]r[1319]P[1320]S[1321]2[1322]p[1323]j[1324]M[1325]N[1326]k[1327]O[1328]c[1329]4[1330]w[1331]P[1332]+K[1333]H[1334]N[1335]L[1336]2[1337]3[1338]m[1339]G[1340]c[1341]N[1342]G[1343]H[1344]C[1345]w[1346]J[1347]F[1348]N[1349]X[1350]E[1351]z[1352]g[1353]u[1354]n[1355]O[1356]S[1357]K[1358]9[1359]E[1360]M[1361]z[1362]B[1363]v[1364]j[1365]c[1366]a[1367]7[1368]e[1369]a[1370]l[1371]e[1372]l[1373]l[1374]d[1375]K[1376]D[1377]C[1378]H[1379]G[1380]Y[1381]S[1382]H[1383]d[1384]a[1385]l[1386]q[1387]h[1388]D[1389]V[1390]B[1391]F[1392]W[1393]u[1394]d[1395]A[1396]S[1397]i[1398]3[1399]+R[1400]v[1401]C[1402]S[1403]6[1404]N[1405]m[1406]k[1407]-M[1408]h[1409]d[1410]-t[1411]z[1412]u[1413]Z[1414]35X[1415]v[1416]a[1417]h[1418]v[1419]h[1420]N[1421]C[1422]F[1423]o[1424]C[1425]C[1426]9[1427]p[1428]u[1429]F[1430]4[1431]x[1432]L[1433]L[1434]E[1435]g[1436]h[1437]3[1438]2[1439]k[1440]e[1441]p[1442]p[1443]v[1444]e[1445]l[1446]t[1447]y[1448]g[1449]C[1450]W[1451]S[1452]k[1453]A[1454]M[1455]X[1456]J[1457]z[1458]q[1459]1[1460]r[1461]P[1462]S[1463]2[1464]p[1465]j[1466]M[1467]N[1468]k[1469]O[1470]c[1471]4[1472]w[1473]P[1474]+K[1475]H[1476]N[1477]L[1478]2[1479]3[1480]m[1481]G[1482]c[1483]N[1484]G[1485]H[1486]C[1487]w[1488]J[1489]F[1490]N[1491]X[1492]E[1493]z[1494]g[1495]u[1496]n[1497]O[1498]S[1499]K[1500]9[1501]E[1502]M[1503]z[1504]B[1505]v[1506]j[1507]c[1508]a[1509]7[1510]e[1511]a[1512]l[1513]e[1514]l[1515]l[1516]d[1517]K[1518]D[1519]C[1520]H[1521]G[1522]Y[1523]S[1524]H[1525]d[1526]a[1527]l[1528]q[1529]h[1530]D[1531]V[1532]B[1533]F[1534]W[1535]u[1536]d[1537]A[1538]S[1539]i[1540]3[1541]+R[1542]v[1543]C[1544]S[1545]6[1546]N[1547]m[1548]k[1549]-M[1550]h[1551]d[1552]-t[1553]z[1554]u[1555]Z[1556]35X[1557]v[1558]a[1559]h[1560]v[1561]h[1562]N[1563]C[1564]F[1565]o[1566]C[1567]C[1568]9[1569]p[1570]u[1571]F[1572]4[1573]x[1574]L[1575]L[1576]E[1577]g[1578]h[1579]3[1580]2[1581]k[1582]e[1583]p[1584]p[1585]v[1586]e[1587]l[1588]t[1589]y[1590]g[1591]C[1592]W[1593]S[1594]k[1595]A[1596]M[1597]X[1598]J[1599]z[1600]q[1601]1[1602]r[1603]P[1604]S[1605]2[1606]p[1607]j[1608]M[1609]N[1610]k[1611]O[1612]c[1613]4[1614]w[1615]P[1616]+K[1617]H[1618]N[1619]L[1620]2[1621]3[1622]m[1623]G[1624]c[1625]N[1626]G[1627]H[1628]C[1629]w[1630]J[1631]F[1632]N[1633]X[1634]E[1635]z[1636]g[1637]u[1638]n[1639]O[1640]S[1641]K[1642]9[1643]E[1644]M[1645]z[1646]B[1647]v[1648]j[1649]c[1650]a[1651]7[1652]e[1653]a[1654]l[1655]e[1656]l[1657]l[1658]d[1659]K[1660]D[1661]C[1662]H[1663]G[1664]Y[1665]S[1666]H[1667]d[1668]a[1669]l[1670]q[1671]h[1672]D[1673]V[1674]B[1675]F[1676]W[1677]u[1678]d[1679]A[1680]S[1681]i[1682]3[1683]+R[1684]v[1685]C[1686]S[1687]6[1688]N[1689]m[1690]k[1691]-M[1692]h[1693]d[1694]-t[1695]z[1696]u[1697]Z[1698]35X[1699]v[1700]a[1701]h[1702]v[1703]h[1704]N[1705]C[1706]F[1707]o[1708]C[1709]C[1710]9[1711]p[1712]u[1713]F[1714